

# ラウンドテーブル2024 批判的想像力の獲得に向けて

2024-04-6

## 第1回 珠洲からの脱出

——「避難所」の人々と〈生・労働・運動ネット〉に助けられて

資料 1



1月2日の国土地理院航空写真 珠洲市立宝立小中学校付近



1月2日の国土地理院航空写真 珠洲市宝立町 3pと同じ部分



東京新聞2月4日付,宝立町の震災被害,1月2日航空写真利用

資料 2

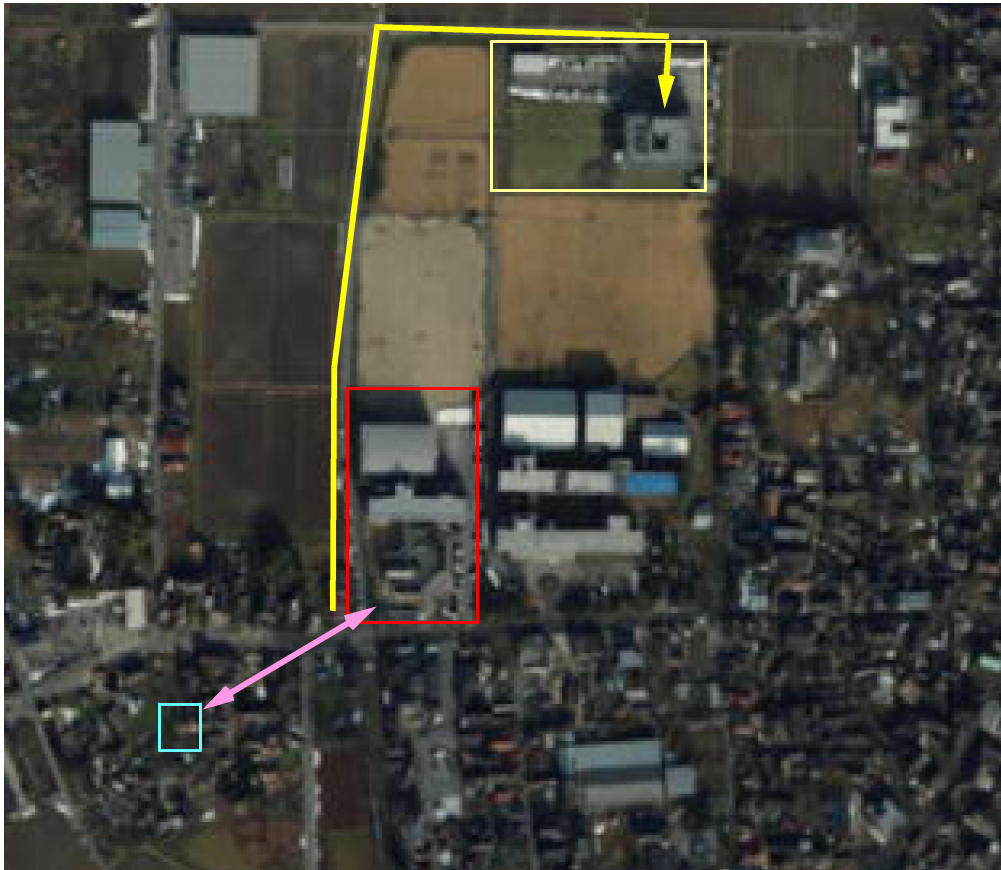

黄枠・第三長寿園

赤枠・宝立小中学校 青枠・H宅

約200m

1月2日の国土地理院航空写真 珠洲市立宝立小中学校付近



1月2日の国土地理院航空写真 珠洲市宝立町金峰寺 H宅付近  
ピンクの線 避難経路

グーグルマップストリートビュー 2018年7月



納屋西側から 国道249号へ



国道249号で小中学校へ



宝立小中学校



小中学校 玄関

ピンクの線 避難経路

## 資料 3

### 1日 通信

18時頃 Hさんからの第1報の電話  
家と車が全壊。小中学校に避難  
スマホは、家の中らしく、連絡不能。



1日目 中学校側 奥の4階建て  
ピンク枠

1月	能登半島地震 震度別回数 表1								
	1	2	3	4	5弱	5強	6弱	6強	7
1日	131	134	66	10	1	3	0	0	1
2日	266	98	37	4	1	0	0	0	0
3日	116	39	16	3	0	2	0	0	0
4日	60	17	5	2	0	0	0	0	0

※註 珠洲地区の震度ではない

### 1月1日

震度7 16:10

震度5強 16:06 16:18 16:56

震度5弱 20:35

震度4 16:42 16:48 17:02 17:17 18:23 18:56 19:28 19:50  
21:20 23:30

### 1月2日

震度5弱 10:17

震度4 00:08 03:29 07:13 09:14 15:57

# 資料 4



玄関の奥に1階スペース

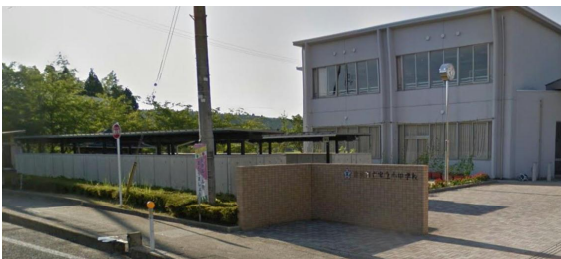

手前 自転車小屋 2階 図書室



体育館

中学校

小学校

1日目 中学校側 奥の4階建て

2日目 小学校側 手前2階建て

## 2日 通信

生・労働・運動ネット富山 仲間間でやりとり  
珠洲からの電話

1月	能登半島地震 震度別回数 表1								
	1	2	3	4	5弱	5強	6弱	6強	7
1日	131	134	66	10	1	3	0	0	1
2日	266	98	37	4	1	0	0	0	0
3日	116	39	16	3	0	2	0	0	0
4日	60	17	5	2	0	0	0	0	0

※註 珠洲地区の震度ではない

1月2日

震度5弱 10:17

震度4 00:08 03:29 07:13 09:14 15:57

# 資料 5

## 奥能登 2市2町へのアクセスルート

1/2 15時30分時点



1月2日付け 金沢から奥能登へのアクセスルート

富山→氷見→七尾ルート 通行禁止



資料 5 3日 珠洲行き 道路状態

※ 画像は全てホームページから



七尾 249号 亀裂



穴水 橋で 段差 亀裂



道を塞ぐ全壊の家



穴水 陥没 段差 亀裂



飛び出したマンホール



輪島に向かう消防隊



珠洲道路 陥没 段差 亀裂

### 3日 行程履歴 珠洲へ

06:32 自宅出発

06:50 陽だまり荘 出発

09:25 和倉温泉

この後 通信不良が断続的に続く

10:34~11:39 穴水鹿島で渋滞

12:02~12:18 穴水で渋滞

この後通信不可

珠洲道路 16分、20分、25分と断続的に停車

14:45 Hさんの家で写真を撮る

15:20 珠洲市立宝立小中学校到着

携帯一時的に利用

### 資料 6



小学校側 3日目  
2列の自転車置き場



左側 中学校  
2階建て 小学校裏側 手前 遊び場



手前 自転車小屋 1階 スペース 2階 図書室

資料 7



JAのと宝立店 電線が垂れ下がり通行??

全壊したH宅 車も全損 1月3日撮影



全壊したH宅



納屋 玄関 物置  
西側



納屋 玄関 物置  
西側



車が家の下敷き



南西側から



台所 南側



駐車した道

右上に見えるのが第三長寿園

資料 8



玄関の奥に1階スペース



手前 自転車小屋 2階 図書室



体育館

中学校

小学校

1日目 中学校側 奥4階建て  
2,3日目 小学校側 手前2階建て

1月	能登半島地震 震度別回数 表1								
	1	2	3	4	5弱	5強	6弱	6強	7
1日	131	134	66	10	1	3	0	0	1
2日	266	98	37	4	1	0	0	0	0
3日	116	39	16	3	0	2	0	0	0
4日	60	17	5	2	0	0	0	0	0

※註 珠洲地区の震度ではない

3日 震度5強 02:21 10:54

震度4 02:03 06:32 18:48

## 資料 9

### 4日 行程履歴 富山へ

07:32 小中学校出発

07:49~8:04 珠洲市役所  
ガソリンスタンドへ 停電利用不可

07:54 山城 LINE

終わり次第出発、みんな元気。

08:24~9:24 珠洲市役所 通信可

09:26 珠洲市役所 出発

断続的に通信回復

13:24 東の運転免許証再交付  
の手続

13:59 富山県警察に電話

14:32 和倉温泉

16:14 不動寺PA

17:19 ガソリンスタンドで給油

17:36 事務所到着



珠洲道路 帰り



249号 穴水 小又川付近で渋滞中に



七尾付近 ガソリンスタンドでの車列

4日

震度4 15:46 15:56

## 資料 10

### 富山での父

ショートステイしみずまち敬寿苑  
1月8日～18日 19日～21日帰宅  
1月22日～2月11日まで



1月5日富山で

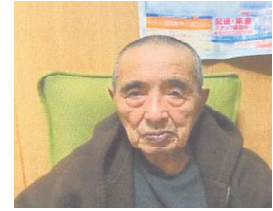

1月19日富山で

この間、グループホームを探す  
笑美寿、つばめ野など4箇所見学

### 現在

2月12日～ グループホームつばめ野に滞在  
この間、珠洲のグループホーム長寿の郷からの2回勧誘



2月12日富山で

### 今後の課題

珠洲に父は帰ることができるか？  
珠洲の東宅・車をどうするのか？



3月9日珠洲で



3月9日珠洲で



3月9日宝立小中学校前

3月9日、東宅で社会福祉協議会のボランティアと打ち合わせた。

※宝立小中学校の様子 1月12日、[ホームページ再開](#)  
1月22日、学校再開 1月28日で避難者は350名



玄関にたくさんの張り紙

電気は復旧



玄関横の給水所

断水中



仮設トイレ

後ろは支援学校の校舎

資料 5 3月1日付け案内マップ

# 災害復旧関係車両向け案内マップ

石川県災害時交通マネジメント会議

[令和6年3月1日6時00分時点]

○このマップは緊急車両や支援物資搬送等の災害復旧関係車両が被災地を通行する際の参考として作成しています。

○能登方面への不要不急の移動は控えて頂くようご協力をお願いします。

○通行可能な路線においても、部分的に段差、道路幅が狭い箇所、迂回等がありますので、走行には十分注意してください。  
また、余震や降雪、異常気象等により通行止めになる場合があります。



※2月29日17時00分時点「道路復旧見える化マップ」をもとに作成  
※輪島市、珠洲市、能登町、穴水町、志賀町、七尾市、中能登町は、国道、県道及び緊急復旧済みの主な市町村道等を表示しています。  
※その他の市町は、高速道路、国道及び緊急復旧済みの主な県道等を表示しています。

「道路復旧見える化マップ」はこちら↓  
能登半島における緊急復旧(道路復旧)の状況や交通状況等をweb地図上で閲覧できます。  
URL <https://www.mlit.go.jp/road/r6noto/index2.html>

3月9日 今後の打ち合わせ時 珠洲往復で利用